ウエディングプラザ限定

JTBザ・キャンペーン

The Campaign

対象撮影期間：2026年8月1日（土）～2026年12月29日（火）　お申し込み期間：2026年6月26日（金）～2026年8月3日（月）

シェラトン沖縄 サンマリーナビーチ&ハネムーンフォト

撮影時間 15:00 枠限定　※アートグレイス オーシャンフロント ガーデン 15:00 枠をご予約ください ※4ヶ月以内のご予約は 10:30～16:30 枠ご予約可能

120カット ハネムーンフォト シルバープラン

ビーチフォト　ガーデンフォト or 桟橋フォト

（2カ所撮影）

通常価格¥132,000　¥5,000引き！　¥127,000

150カット ハネムーンフォト ゴールドプラン

ビーチフォト　ガーデンフォト　桟橋フォト

（3カ所撮影）

通常価格¥165,000　¥5,000引き！　¥160,000

180カット ハネムーンフォト プラチナプラン

ビーチフォト　ガーデンフォト or 桟橋フォト

＋ サンセットフォト（3カ所撮影）

通常価格¥198,000　¥5,000引き！　¥193,000

※2026年12月21日（月）～12月29日（火）の空き状況はお問合せください　※土日祝撮影の場合は¥22,000追加となります　※サンセットフォトは撮影エリアの指定不可

環境省より最高ランクの「AA」認定された、美しさを誇る全長400mのプライベートビーチ。青い海もきれいな緑も撮影できるビーチ&ガーデンプラン。人気の桟橋撮影も叶います。

含まれるもの

①事前試着レンタル衣装 ドレス¥88,000 タキシード¥22,000②小物一式（ネックレス、イヤリング）③ブーケ&ブートニア（アートフラワー）④新婦ヘア&メイク 90 分⑤ヘアスタイルチェンジ（プラチナのみ）⑥レンタル衣装クリーニング代金（新郎新婦代金）⑦撮影料⑧撮影データ ⑨撮影データ色補正（明るさ調整は除く）⑩撮影ヘアメイクアテンド

<注意事項>
■本プランは全国の JTB ウェディングプラザにてお申し込みを承ります。■新規でプランをお申し込みされる方が対象となります。■フォトプランのみでのお申し込みはお受けできません。フォトプランをお申し込みの店舗にてご旅行（募集型企画旅行・手配旅行）と一緒にお申し込みください。■お申し込み期間終了後の撮影日及び撮影時間の変更は本プラン適用外となります。■本プランに含まれる内容について、他オプションアイテムへの変更及び現金化、返金はお断り申し上げます。■プランに含まれるもののグレードダウンまたは不要のお申し出があった場合、差額の返金または差額分にて他アイテムへの充当はできません。■パッケージに含まれるものをご利用にならない場合でもご返金はございません。■撮影に間に合うスケジュールでお越しください。■ご出発の 35 日前までお申し込み可能です。それ以降はご入金後現地リクエスト後のご回答となります。■衣装はお選びいただく衣装またはサイズ、空き状況によって追加代金が発生いたします。ご出発2週間前までご試着可能です。ご試着いただく店舗、予約状況などによりサイズ、デザインは異なる場合があります。プラン内衣装は、状況により準備できない場合があります。■造花ブーケ・ブートニアのお持ち込みは¥16, 500のお持ち込み料金をいただき、パッケージに含まれる基本ブーケは権利放棄となります。■天候及び諸事情により撮影や催行場所、撮影場所が変更される場合がございます■雨天、台風などのために撮影できなかった場合は、お客様と相談の上、撮影可能な場所にて撮影を行います。お客様の都合によるキャンセルは通常通りのキャンセル料を頂戴いたします。■現地にて手配されたプロカメラマン（写真映像）のお持ち込みはお断りしております。■撮影データは撮影日の約30日後より専用 WEB サイトからダウンロードできます（事前にお知らせいただいたメールアドレスにお送りいたします）。■12歳未満のお子様をお連れの場合にはお子様の面倒を見る成人の同行が必要です。また、同行される成人の方がいらっしゃらない場合には、ベビーシッターをお手配ください。■お客様都合で 30 分以上延長された場合は、延長料が発生致します。■すべての画像はイメージです。■本プランに記載の料金は、消費税を含む税込金額です。■サンセット撮影枠に空きがない場合はプラチナプランをお申し込みいただけません。お申し込み前にサンセット撮影枠の空きをお問い合わせください。■フォトプランをお申し込みの際は、15：00 挙式枠よりご予約ください。

<キャンセル規定>
■撮影日の 35 日～20 日前…50%、19 日～当日は 100%となります。■フォトプランはベスト - アニバーサリー企画実施となるため、ベスト - アニバーサリーの取引条件が適用されます。■詳細はベスト - アニバーサリープライスリスト及びフォト約款をご確認の上、お申し込みください。
<衣装持込条件>
■デスティニーラインとベストアニバーサリーフォトプラン提携店（下記参照）以外の衣裳（かりゆしウェアや制服も含む）をお持込みになる場合は、別途追加代金が必要です。（持込料：ドレス¥38,500 ／タキシード¥22,000）プランに含まれる衣装・基本小物は権利放棄となります。（小物のみの利用不可）
【フォトプラン指定店】
デスティニーライン全店　クチュールナオコ：札幌店 011-210-0705/ 軽井沢店 0267-41-5517/ 神戸店 078-322-0705
フォーシス&カンパニー：甲府メゾン 055-236-0021/ 新潟メゾン 025-244-0040/ 金沢メゾン 076-256-0009/ 岡崎メゾン 0564-23-0030/ 静岡メゾン 054-205-1800/ 浜松メゾン 053-455-6600/ 岡山メゾン 086-212-3700/ 神戸メゾン 078-327-0055/ 和歌山メゾン 073-426-1666/ 徳島メゾン 088-624-4003/ 高松メゾン 087-831-0013/ パーフェクトプライズ熊本 096-322-0040/ 鹿児島メゾン 099-296-9963/ 沖縄メゾン 098-997-2211

お問い合わせ・お申し込み

All in Okinawa Photo plan

オールイン沖縄フォトプランのおすすめ 10POINT

Point 1 撮影データ最大 180 カット
ダウンロード納品
撮影後約 30 日後からダウンロードいただけます

Point 2 事前試着で安心
レンタル衣装
小物一式が含まれます。新郎：シャツ・靴下、靴
新婦：インナー・ストッキング・髪飾りをご持参く

Point 3 事前にすべて完結でラクラク!
現地打ち合わせ不要
指定の時間までにサロンに到着ください。
打ち合わせナシだから沖縄滞在をゆっくり楽しん

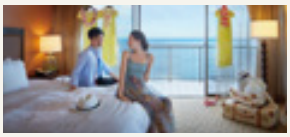

Point 4 挙式を担当するトップクオリティスタッフによる
新婦ヘアメイク
挙式を担当しているプロのヘアメイクスタッフだから

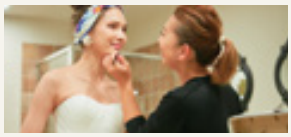

Point 5 スタイリッシュな
アートフラワーブーケ
リゾートフォトを彩るブーケ（造花）
※お揃いのブートニアもご用意しております

Point 6 絶景で撮影が叶う
ビーチフォト
環境省 AA 認定のプライベートビーチ。
澄み渡るブルーと白砂のフォトが叶う

Point 7 おふたりの特別な思い出に
ガーデンフォト
パームツリーと青空のコントラストが沖縄を感じる
ビーチフロントガーデン

Point 8 当プラン限定! 自分のカメラで
撮影 OK!
写真も動画もご自分のカメラで撮影 OK で安心

Point 9 安心の撮影
雨天保障オプション
雨・台風などの場合は、滞在中または1年以内での再撮影が可能

※別途追加オプション（有料）

Point 10 撮影中もおふたりのアテンド!
ヘアメイクアテンド付き
年間 10,000 組以上の花嫁様の施術を担当してきた実績とノウハウを活かし、施術時間は充実の 90 分

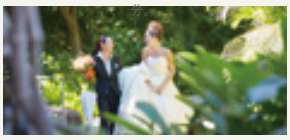

シェラトン沖縄サンマリーナリゾートで沖縄ステイを満喫

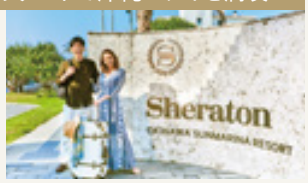

「シェラトン沖縄サンマリーナリゾート」で前後も優雅なホテルステイを。ご宿泊はもちろんレストランでのお食事や海辺のスパでリラックス。ビーチアクティビティも豊富なのでご滞在も満喫いただけます。

Point! オールイン沖縄フォトプランのおすすめポイント

Point 1 世界有数のブランドをそろえた豊富な衣装が着れる

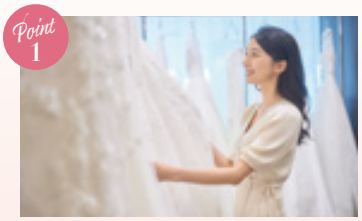

ファッショントレンドや花嫁様のニーズに応え、世界有数のブランドを取り扱うウェディングドレスとタキシードを事前に選べるので安心。

Point 2 全プランヘアメイクアテンド付き

年間 10,000 組以上の花嫁様の施術を担当してきた実績とノウハウを活かし、ヘアメイクの施術時間は充実の 90 分。担当するヘアメイクが撮影中もおふたりのアテンドを致します。

Point 3 デスティニーライン衣装店限定 ドレス選びの幅が広がる ドレスフリーチョイスオプション

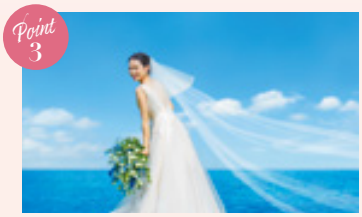

ドレスデザインは 1,000 種類以上、取扱着数も 8,000 着以上の豊富なラインナップから選べる衣装サロンを全国に展開。¥110,000 追加でドレスとタキシードがチョイスの幅が広がるフリーチョイスオプション。

※サンマリーナビーチ&ロケーションフォトプラン利用者限定オプション　※リゾート利用不可の一部ブランドは対象外

Point 4 多彩なフォトプラン

チャペルフォト

王道人気のビーチやガーデンの他にも、本格チャペルや桟橋まで、豊富なチャペル・ロケーションから選べるので、自分たちらしいフォトプランがきっと見つかる。

※チャペル・フォトは別プランをご確認ください。

当日のタイムスケジュール

プラン	場所	サロン	メイクルーム		ビーチ+ガーデン or 桟橋		メイクルーム
	所要時間	来館	支度開始	出発	撮影スタート	撮影終了	お着換え終了
120カット サンマリーナビーチシルバープラン	約3時間半	11:00	11:15	12:45	13:00	14:00	14:30

※お申し込みプラン・オプションの追加によりスケジュールが変更になります。

お申し込みの流れ

Step 1 撮影日を決めましょう ▶ Step 2 衣装を決めましょう 日本全国にて試着 ▶ Step 3 沖縄へ出発 ▶ Step 4 撮影当日 お支度 フォトツアースタート!

PHOTO OPTION フォトオプション

「沖縄フォトプランオプションアイテム」はこちらの二次元バーコードよりご覧いただけます〉〉

※対象期間外のオプション料金につきましてはお問合せください。

デスティニーライン衣装限定
シェラトン沖縄サンマリーナビーチハネムーンフォトプラン限定オプション

- **衣装 1 点フリーチョイス**（シルバー） **¥110,000**
  新婦衣装 1 着 ¥330,000 まで／新郎衣装 1 着 ¥120,000 まで含む
- **衣装 1 点フリーチョイス**（ゴールド） **¥220,000**
  新郎新婦衣装 1 着すべて