2016年度　特典　有名ブランド店での割引・記念品の提供　※2017年3月31日まで有効です。但し、予告無しに変更になる場合がありますのでご注意ください。

都市名	カードが使用できるお店 日本語	カードが使用できるお店 英語	イメージ	住所(Direction)	電話番号(Phone)	営業時間(Open)	主な休業日(Close)	主な販売品、おすすめ品	記念品、割引内容(Giveaways,Discount)
マドリード	マドリード・スヴェニールズ【 プラド通り店　】	Madrid Souvenirs (Moda y Ofe)		Paseo del Prado, 44	91-369-49-24	月曜日-日曜日 10:00-22:00	なし	マドリードロゴ入りお土産全般。サッカーグッズ、闘牛グッズ、フラメンコグッズなど。	10% DISCOUNT (DISCOUNT CODE: 821)
	マドリード・スヴェニールズ【 マヨール通り店】	Madrid Souvenirs (Typical)		Calle Mayor, 65	91-540-02-18	月曜日-日曜日 10:00-22:00			
	マドリード・スヴェニールズ【 グランビア店　】	Madrid Souvenirs (Souvenir)		Calle de Gran Via, 63	91-454-01-75	月曜日-日曜日 10:00-23:00			
	マドリード・スヴェニールズ【 プレシアドス店】	Madrid Souvenirs (Souvenirs)		Calle de Preciados, 11	91-532-71-81	月曜日-日曜日 10:00-23:00			
	マドリード・スヴェニールズ【 プラド通り1号店】	Madrid Souvenirs (madridsouvenirs.com)		Paseo del Prado, 12	91-541-54-95	月曜日-日曜日 10:00-22:00			
	マドリード・スヴェニールズ【 カルロス3世通り店】	Madrid Souvenirs (Souvenirs, souvenirs)		Calle de Carlos III, 1	91-541-95-84	月曜日-日曜日 10:00-23:00			
	マドリード・スヴェニールズ【 ポスタス通り店】	Madrid Souvenirs (Souvenirs, souvenirs)		Calle Postas, 7	91-532-74-04	月曜日-日曜日 10:00-23:00			
	マドリード・スヴェニールズ【 モンテラ通り店】	Madrid Souvenirs (Souvenirs, souvenirs)		Calle Montera, 19	91-523-94-89	月曜日-日曜日 10:00-23:00			
	花友	Janatomo		Calle　Reina, 27	91-521-5566	13:30-16:00 20:30-24:00	月曜日、セマナサンタ、8月、12月24・31日	和食、中華、イベリコ豚の焼肉(要予約)など	5%割引（昼の定食を除く） 5% DISCOUNT (EXCL SET LUNCH MENU)
	リャドロ	Lladro		Calle Serrano, 68	91-435-51-12	10:00-20:00	日曜日、祝日	バレンシアの陶磁器メーカー"リャドロ" 直営店	粗品贈呈
	スアレス宝飾店【セラノ通り1号店】	Joyerias Suarez		Calle Serrano, 62	91-781-09-63	月曜日-土曜日 10:15-20:30	日曜日、祝日	高級時計、宝飾品専門店。	10% DISCOUNT & a cup of Moët & Chandon champagne or spanish wine
	スアレス宝飾店【セラノ通り2号店】	Joyerias Suarez		Calle Serrano, 63	91-781-99-40	月曜日-土曜日 10:15-20:30	日曜日、祝日	高級時計、宝飾品専門店。	10& DISCOUNT & a cup of Moët & Chandon champagne or spanish wine
	CH　キャロリーナ・ヘレラ	Carolina Herrera		Calle Serrano, 16	91-781-43-80	月曜日-土曜日 10:00-20:30 日曜日 12:00-20:30	祝日	CH/服飾メーカー　キャロリーナ・ヘレラ直営店。女性ファッション中心。	ご購入の方に粗品のプレゼントA SMALL GIFT FOR JTB LOOK SUPER ENJOY CARD HOLDERS
	オブヘトス・デ・アルテ・トレダーノ	Objetos de Arte Toledano		Paseo del Prado, 10	91-429-50-00 91-420-35-12	10:00-20:30	日曜日、祝日 (12/24:10:00-15:00、12/31: 10:00-17:00)	象眼細工、アクセサリー、陶器、扇、カスタネット、Tシャツなど	5%割引　5% DISCOUNT
	エル・リンコンシート	El Rinconcito		Calle San Cristóbal, 11	91-532-3786	10:00-23:00	なし	陶器、扇、カスタネット、Tシャツ、人形、キーホルダーなど	10%割引　10% DISCOUNT
	エル・フラメンコ・ビベ	El Flamenco Vive		Calle Conde de Iemos, 7	91-547-3917	10:00-14:00 17:00-21:00	日曜日、祝日(12/25、1/1、1/6を含む)	フラメンコギター、靴、衣装、書籍、CDなど	5%割引 5% DISCOUNT
バルセロナ	スアレス宝飾店	Joyeria Suarez		Passeig de Gracia, 82	93-272-52-70	月曜日-土曜日 10:00-20:30	土曜・日曜・祝日	高級時計、宝飾品専門店。	10% DISCOUNT & a cup of Moët & Chandon champagne or spanish wine
	リャドロ	Lladro	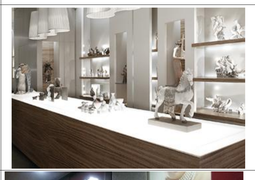	Paseig de Gracia, 101	93-270-12-53	月曜日-土曜日 10:00-20:30	日曜日、祝日	バレンシアの陶磁器メーカー"リャドロ" 直営店	粗品贈呈
	エンポリオ	EMPORIO		C/MALLORCA, 416	93-246-5947	4月-10月 月曜日-日曜日　09:00-21:00 11月-3月 月曜日-日曜日　09:00-20:00	12月25日クリスマスのみ閉店	リヤドロ「陶器アート」、マジョリカ「真珠、アクセサリー」一般おみやげ品	10%割引<セール品対象外＞ 10% DISCOUNT <EXCL SALE PRODUCTS>
	オリマール	OLIMAR		Calle Sants Pere Més Alt,24	93-319-3500	月曜日-土曜日 10:00-20:30 日曜日　11:00-20:30	12/25、1/1	カタルーニャ音楽堂の近くにあるこじんまりとしたお店。カタルーニャ産のワインやカバ、オリーブオイル、トゥロンなど。カタルーニャ産のものだけでなく、スペイン全土の商品も扱っています。	ご購入の方に粗品のプレゼントA SMALL GIFT FOR JTB LOOK SUPER ENJOY CARD HOLDERS